



P&GSoft

Pubblish2008

Imposta di pubblicità e affissioni

PUBLISH2008

Scopri come lavorare meglio con Publish2008: il nuovo software per la gestione dell'imposta di pubblicità permanente, temporanea e affissioni. Il programma ricco di funzionalità, è dotato di un'interfaccia di nuova concezione per rendere tutte le funzionalità facilmente accessibili. Disponibile nelle versioni Professional ed Enterprise.

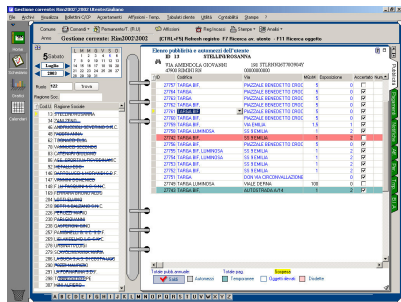

Sviluppato con linguaggio C++, condivide oltre il 70% del codice con altri applicativi sviluppati da PGSoft. Questa soluzione garantisce le massime prestazioni e un costante aggiornamento della procedura. PGSoft collabora attivamente con gli utilizzatori del software per rendere i suoi prodotti sempre più flessibili, performanti e di facile utilizzo.

Gestione parametrica della finanziaria 2002

Ad ogni oggetto pubblicitario è assegnata la codifica finanziaria (insegna d'esercizio, altri oggetti, ect). Il programma calcola in automatico la superficie tassata di ogni singolo oggetto. Il ricalcolo finanziaria può essere eseguito anche in fase di compilazione di documenti come bolle e commissioni per verificare se gli oggetti del documento siano tassabili o rendano tassabili altri oggetti

in carico all'utente (in quest'ultimo caso viene segnalato che oggetti in precedenza non tassati, in seguito al carico del documento, sono divenuti tassabili).

Numerose funzioni d'utilità per ricalcolo finanziaria generale, azioni tra esercizio, stampa di moduli per i rimborsi dallo stato.

Sistema avanzato di aggiornamento internet

Sistema centralizzato Server/LIKE, dove il client riconosce una nuova versione e si aggiorna in automatico.

Publish2006 gestisce tutte le tipologie di imposta pubblicitaria in modo automatico e completo. Può calcolare le sanzioni e il ravvedimento direttamente sulla bolla/commissione.

Nuovo configuratore di tariffe a Mq, tariffa a giorni, tariffa unica, tariffa a giorni e a MQ, affissioni. Per ciascuna codifica (es. Cartello, Targa) è possibile assegnare la relativa tariffa.



Modulo accertamenti avanzato

Accertamenti automatici su bollettini inizio anno e creazione automatica degli avvisi. Aggiornamento degli interessi e sanzioni al momento della stampa. Accertamenti su anomalie

incassi commissioni affissioni e dichiarazioni permanenti e temporanee. Gestione del ravvedimento operoso. Iscrizione a ruolo e CNC

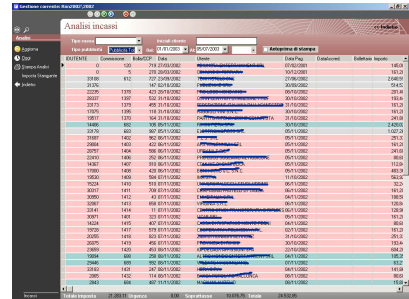

Sistema avanzato di ordinamento dati e filtro

E' possibile ordinare e filtrare i dati di ciascuna maschera o tabella su tutti i campi disponibili o combinazione degli stessi. Il programma controlla la validità della partita i.v.a e del codice fiscale.

Gestione avanzata dello sportello.

Moduli RTF e Bollettini RTF 896

Sistema rapido di registrazione incassi

Per registrare i pagamenti degli utenti (commissioni, bollettini inizio anno) è sufficiente inserire il numero di commissione o ID(codice a barre) del documento e in automatico nel registro incassi saranno evidenziati tutti gli estremi del documento e tutti gli archivi saranno movimentati. Sono gestiti i pagamenti parziali o errati con possibilità di controlli e accertamenti successivi.

Numerose altre caratteristiche

rendono Publish2008 un prodotto unico, grazie alla tecnologia a 3 livelli e alla struttura a componenti. Il software è costantemente migliorato e numerose funzioni sono implementate per rendere migliore il Vs. lavoro.

P&GSoft Genetic Software Engineering

Via A. Vespucci, 25/G - 47842 - S.Giovanni in Marignano - (RN) Tel. (+ 39) 0541 962119 Fax (+39) 02 700 36674

C.F. PGNGLN69C15C357W - P.IVA 02600560409 - <http://www.pgsoft.it> - e.mail: info@pgsoft.it